

# Programa de Preincubación de emprendimientos socioambientales

**tarpuya** 

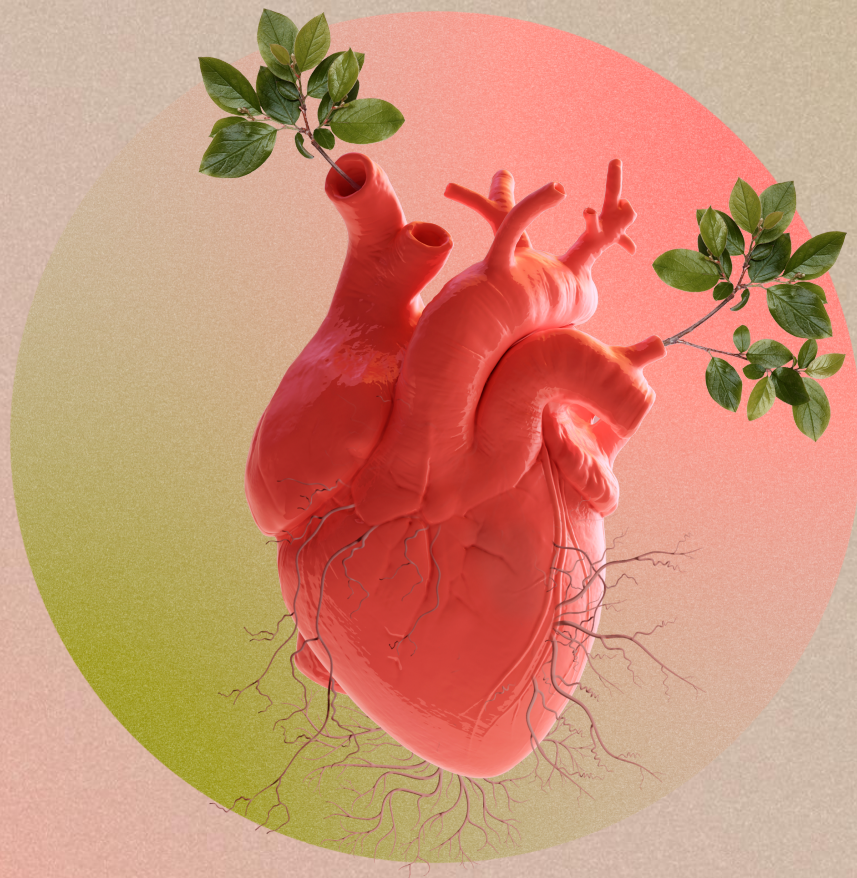

**BASES**

# Programa de Preincubación de emprendimientos socioambientales

## TARPUY

Bases 2023

### 1. Descripción del Programa:

"Tarpuy" es un programa de Preincubación diseñado y ejecutado por la Incubadora Wichay, cofinanciado por ProInnovate y la Universidad Continental, que promueve el emprendimiento innovador en todas las regiones del Perú.

El programa brinda acompañamiento especializado a emprendedores socioambientales en etapa temprana, cuyas ideas están orientadas a impactar positivamente en el entorno, en el marco de los objetivos de desarrollo sostenible (ODS).

### 2. Sobre Wichay, Incubadora de Startups y Negocios:

La primera incubadora multirregional del Perú con proyección internacional, con un modelo propio, que democratiza el desarrollo de emprendimientos innovadores en todo el Perú para el mundo.

Wichay es una incubadora dedicada a brindar un programa de acompañamiento especializado a emprendedores, para que validen técnica y comercialmente sus ideas de negocio, potenciando rápidamente sus habilidades y propuestas de valor, para un lanzamiento exitoso en el mercado.

### 3. Objetivo del programa "Tarpuy"

Formar a la nueva generación de emprendedores socioambientales de la comunidad continental.

### 4. Dirigido a:

Comunidad continental UC/IC (estudiantes, egresados, docentes y administrativos) de los 4 campus y de todas las modalidades, con una idea de emprendimiento de impacto social y/o ambiental que ayude a resolver problemas del entorno.

- La idea busca contribuir con el bienestar integral de una comunidad vulnerable<sup>1</sup> del país.
- La idea busca contribuir con la reducción y/o mitigación de impactos negativos en el ambiente.

## 5. Requisitos de inscripción:

Para ser parte del programa, se debe cumplir los siguientes requisitos:

- Tener una idea de impacto social y/o ambiental (puede o no estar en fase de prototipo)
- Equipos de 3 a 5 integrantes, mayores de 18 años.
- El equipo debe contar con un líder de proyecto.
- Por lo menos el 50% de integrantes del equipo debe ser parte de la **comunidad continental UC/IC** (Estudiantes, egresados, docentes o administrativos)
- Al menos un miembro del equipo debe contar con capacidad técnica mínima para desarrollar el prototipo de la idea con la que postula. (*desarrollo de Software, electrónica, mecatrónica, medio ambiente, arquitectura, etc.*)
- Al menos un miembro del equipo debe contar con conocimiento y contacto de la comunidad o contexto socioambiental vulnerable que desean impactar con la idea postulada.
- Disponibilidad de tiempo para que el equipo participe de manera activa durante todo el proceso del programa Tarpuy (talleres, tutorías y mentorías), según el acápite N° 08.

## 6. Beneficios para los emprendedores:

La incubadora pone a disposición:

- Un staff dedicado al acompañamiento del equipo y su proyecto a través de tutorías personalizadas.
- Sesiones creativas semanales.

---

<sup>1</sup> Jóvenes en riesgo, las minorías étnicas, las mujeres en riesgo, las personas con discapacidades, los pequeños productores, artesanos y pescadores, las personas que han sido víctimas de conflicto social y/o armado y otros grupos que sufren discriminación, violencia y/o viven en condición de pobreza.

- Una red de mentores especialistas.
- Acceso a recursos tecnológicos.<sup>2</sup>
- Acceso gratuito a espacio de coworking en la ciudad de Huancayo.
- Acceso a los laboratorios y Fablab de la Universidad Continental para la investigación y desarrollo de su producto mínimo viable<sup>3</sup>
- Participación preferencial en eventos y networking de la incubadora.
- Certificado a nombre de la Incubadora Wichay, Proinnóvate , ELanet y la Universidad Continental.
- Insignia digital de Impacto Positivo de la Universidad Continental

### 7. Valorización y subsidio a los equipos:

Los servicios otorgados por el Programa Tarpuy están valorizados en **S/ 3000.00** (tres mil y 00/100 soles), los cuales son financiados por la Universidad Continental, ProInnovate del Ministerio de la Producción y ELANET al **100%**.

Los equipos seleccionados para el Programa Tarpuy no asumirán ningún costo

### 8. Obligaciones de los equipos:

Los equipos deben cumplir:

- El equipo debe asistir de manera virtual a las sesiones creativas durante el desarrollo del Programa Tarpuy, programadas (miércoles de 10:00 a.m. a 12:00 p.m.)
- El 100% del equipo debe participar en los procesos de tutoría y mentoría de manera presencial o virtual.

Se requiere que el equipo que postula deba designar por lo menos el siguiente porcentaje de dedicación al proyecto:

- **Líder titular:** 100%
- **Miembro especialista:** 100%
- **Otros miembros:** 50% a más.

---

<sup>2</sup> Servicios gratuitos y descuentos en Amazon Web Service & HubSpot.

<sup>3</sup> Producto mínimo viable: producto o servicio que recoge las funcionalidades mínimas que puede necesitar un cliente para que se vean satisfechas sus necesidades.

- Cumplir al 100% con sus retos definidos por el programa (trabajos de validación, investigaciones, entrevistas u otros similares).
- Representar a la Incubadora Wichay en concursos locales, regionales, nacionales e internacionales previa coordinación.

#### **9. Penalidades por incumplimiento o abandono al Programa Tarpuy:**

Los equipos que incumplan sus responsabilidades y/o abandonan el programa tendrán la siguiente penalidad:

- La Incubadora de Negocios se reserva el derecho de aceptación para próximos eventos y programas a los emprendedores que hayan incumplido sus responsabilidades o abandonado el Programa Tarpuy.
- Para volver a participar o postular a cualquier programa de la Incubadora de Negocios, debe hacer el pago del subsidio que abandonó, valorizado en S/ 3000.00 (tres mil y 00/100 soles).

La persona que abandona el programa debe justificar de manera formal y documentada para evitar las penalidades. Los casos pueden ser: salud, trabajo, viaje u otros de causa mayor.

**10. Criterios de selección para ingresar al Programa Tarpuy:**

Para ser parte de Programa se evaluará las postulaciones de acuerdo con el siguiente cuadro:

<b>Criterio</b>	<b>Descripción</b>	<b>%</b>
<b>Identifica usuario /cliente</b>	Identifica a sus usuarios o clientes.	15 %
<b>Problema-oportunidad de mercado</b>	Cuenta con un buen análisis estadístico y panorama del problema u oportunidad que desea aprovechar.	15 %
<b>Solución</b>	La solución es innovadora y con gran potencial de crecimiento y con impacto económico, social y medioambiental.	10 %
<b>Impacto Social / ambiental</b>	La propuesta pretende solucionar problemas sociales críticos como: la falta de acceso a servicios básicos; la falta de oportunidades de generación de ingresos económicos para grupos vulnerables como por ejemplo: jóvenes en riesgo, minorías étnicas, mujeres en riesgo, personas con discapacidad, pequeños productores, artesanos, personas que viven en pobreza y pobreza extrema, u otros similares o problemas ambientales críticos como: Calentamiento global, contaminación, deforestación, pérdida de biodiversidad, sequía, consumo abusivo, residuos, superpoblación.	20%
<b>Escalabilidad</b>	Cuenta con el potencial para captar grandes mercados a nivel nacional e internacional.	15%
<b>Equipo de trabajo</b>	El equipo se complementa, tiene la capacidad técnica y competencias para la ejecución del proyecto, así mismo por lo menos un integrante, debería de tener relación directa con la población vulnerable.	25 %
<b>Total</b>		<b>100%</b>

### 11. Fechas y horarios clave de Postulación:

Las fechas y horarios clave son los siguientes:

Etapa	Fecha y hora
1. Registro de equipos con video de máximo 03 minutos explicando la idea.	Hasta el 29 de junio de 2023
2. <b>1er filtro de evaluación:</b> Comunicación de preseleccionados	30 de junio
3. <b>2do filtro de evaluación:</b> Entrevistas a los equipos que hayan pasado el primer filtro.	05 y 06 de julio (15 a 20 minutos por equipo)
4. Comunicado de seleccionados	07 de julio
5. Regularización de documentos	11 de julio
6. Inicio de Tarpuy 1G	12 de julio de 2023

### 12. Duración y actividades del programa

El programa de incubación "Tarpuy 1G" tendrá una duración de **3 meses**. Los equipos seleccionados deben disponer de tiempo para:

**Talleres:** miércoles 10:00 a.m. - 12:00 p.m.

**Tutorías:** 45 min. a la semana, a coordinar según disponibilidad del tutor(a).

**Mentorías:** A coordinar según disponibilidad del mentor(a).

*(\*) En el caso de que el equipo no pueda cumplir con los horarios, no serán seleccionados para el Programa Tarpuy.*

### 13. Acuerdo de confidencialidad:

Dada la importancia que posee para los equipos participantes la confidencialidad sobre las ideas de emprendimiento que se presentarán, la Incubadora Wichay establece una pauta de comportamiento referida a la naturaleza confidencial de los negocios.

A continuación, los detalles de confidencialidad:

- El equipo de emprendedores se obliga a no divulgar a terceros respecto a la metodología de trabajo que va a recibir durante el Programa Tarpuy.
- El equipo de emprendedores no podrá usar los materiales compartidos con fines comerciales, son únicamente para el desarrollo de su emprendimiento social y/o ambiental.
- La Incubadora de Negocios y sus colaboradores no podrán divulgar de manera detallada los proyectos de los equipos del Programa Tarpuy salvo permiso de los autores (firmar acuerdo de confidencialidad).

#### **14. Exclusión de participación:**

Un equipo no podrá participar si:

- Algún miembro del equipo es parte de los colaboradores de la Incubadora Wichay o Comités de Evaluación.
- Alguna persona del equipo emprendedor eventualmente pudiera incurrir en un conflicto de interés entre el equipo y las personas de la Incubadora Wichay o la evaluación del concurso.
- El equipo o parte de él, no cumple con alguno de los requisitos especificados en estas bases.

#### **15. Datos de contacto:**

**Oficina:**

Campus Universidad Continental - 1er piso pabellón F  
Av. San Carlos 1980 - Huancayo, Perú

**Página web:** [www.wichay.pe](http://www.wichay.pe)

**Correo electrónico:** [wichay@continental.edu.pe](mailto:wichay@continental.edu.pe)

**Facebook:** [www.facebook.com/wichay.pe/](https://www.facebook.com/wichay.pe/)

**Linkedin:** [www.linkedin.com/in/wichay/](https://www.linkedin.com/in/wichay/)

**Instagram:** [www.instagram.com/wichay.pe/](https://www.instagram.com/wichay.pe/)